

あいな里山 初まつり 2026

▶竹灯明台づくり
… 一月 十日 (土)

▶とんど焼き
… 一月 十二日 (月・祝)
※プログラム詳細内容は内面をご覧ください。

- ・ 入園時大変込み合いますので
お早めにご来場ください。
- ・ 会場まで、森A駐車場から徒歩15分、
一番遠い藍那口駐車場から徒歩10分

- ・ 火の粉が飛ぶので
服装にご注意ください。
- ・ お焚き上げについては裏面をご覧ください。

【1.17のつどい】に届ける 竹灯明台づくりに参加しませんか

10日(土)

場所:白拍子のにわ



1995年（平成7年）1月17日 5時46分52秒に発生した（兵庫県南部地震により引き起こされた災害です）阪神淡路大震災から31年を迎えようとしています。
震災を知らない世代にも、その記憶を伝えるとともに、鎮魂の祈りを込めて竹灯明台を作ります。作った竹灯明台は、「阪神淡路大震災1.17のつどい」の灯籠として使われます。
当園では開園前の2007年より、市民参画団体と力を合わせて竹灯明台づくりに取り組み今回で20回目の開催となります。みなさまのご参加をお待ちしております。

- 受付： 9：45～14：00時間内随時受付 ・ 小雨決行
10：00～15 セレモニー（挨拶・黙祷）ぜひご参集ください
- 対象：どなたでも 小さいお子様は保護者同伴
- 持ち物：軍手
- 服装：動きやすい服装（防寒着）
- 温かい汁物のふるまいは参加者先着80名限定

事前WEB申込
12/10受付開始



10：00～セレモニー開始
黙とうを捧げます



園内の竹林から切り出した竹



節を残すよう50cm程度に斜めに
のこぎりで切り揃えます



思い思いの言葉を墨で筆入れします



思いの込められた竹灯明台は
「1.17つどい」の会場である
東遊園地へ運ばれます



寒い中、お疲れさまでした
暖かいふるまいをご用意
しています
（数に限りがあり ご了承ください）

あいな里山公園INFORMATION

- 場 所 〒651-1104 神戸市北区山田町藍那字田代
- 開園時間(期間中) 9:30～16:00 ※入園時間15:00まで
- 入 園 口 しあわせの村連絡口・藍那口・藍那歩行者口
相談ヶ辻歩行者口【土日祝のみ】
- アクセス 各方面からのアクセス、送迎バス、トラムカーの運行
については、HPをご覧ください。
※トラムカーの平日運行はございません。
- 駐車場(有料)
普通車500円／大型車1,600円／自動二輪100円

●入 園 料

(区 分)	シルバー 65歳以上	大 人 15歳以上	小 人 中学生以下
一 般	210 円	450 円	無 料
団 体 20人以上	210 円	290 円	無 料
2日間通し券	250 円	500 円	—

※記載の入園料・駐車料で、淡路島国営明石海峡公園も利用可(当日のみ)

facebook



X



Instagram



お知らせ

年末は、12月30日(火)まで、
新年は、1月2日(金)より開園



国営明石海峡公園 神戸地区
あいな里山公園

お問合せ：あいな里山公園管理センター

TEL:078-591-8000

HP

詳しくは ▶ <https://kobe-kaikyopark.kkr.mlit.go.jp/>

あいな里山公園

検 索





あいな里山初まつり

冬休みだよ！里山de運だめし

2日(金)～6日(火) 10:00～15:00

場所:長屋門

ガラポンくじ引きに参加し、今年初の運試しに挑戦しよう！

時 間：10：00～15：00

対 象：来園者どなたでも

●おひとりさま1日1回まで

※数に限りがあるのでご了承ください

今年は10月に収穫されたばかりの「新米」が当たります☆ハズレても昨年収穫の「古米」をお持ち帰りいただけるのでぜひ挑戦してくださいね！



令和8年1月2日(金)～

12日(月・祝)のイベント内容

冬至(とうじ)雪下出麦 (ゆきわりて むぎ のびる)

里山体験メニュー

2日(金)～11日(日)

○通常通り開催

場所:長屋門(受付)

時 間：①11:00～

②13:30～

参加費：無料

人 数：平日20人/回

土日祝30人/回

受 付：当日先着



12日(月・祝)「とんど焼きの日」

とんど焼き

～無病息災・五穀豊穡～

場所:白拍子棚田

竹やわらと一緒に、正月飾りや書き初めを焼いて、無病息災・五穀豊穡を祈り、よい年にしましょう！とんど焼きを盛り上げる兵庫県立神戸鈴蘭台高校和太鼓部“をとこ組”の「和太鼓演奏」と“書遊人Juicy”による「あいな里山公園の今年の一文字巨大筆書き下ろしパフォーマンス」もお楽しみに！

●10:45～ 火入れ式

今年の一文字書き下ろし



書遊人 Juicy

●11:30～ 和太鼓演奏 & ワークショップ



兵庫県立神戸鈴蘭台高校 和太鼓部をとこ組



お正月飾り・書き初め

お焚き上げを希望の方はお持ちください

注意①

受付：9:30～ **13時まで(厳守)**

鎮火の為、上記時間以外は受け付けできません。

受付場所:長屋門周辺特設テント

注意②

稲の生育に支障が出る為、金具・ビニール等燃えないものは外して持参してください。

注意③

灰の持ち帰り希望者は、缶などの耐熱容器をご持参ください。

特別里山体験メニュー

収穫体験 場所:小野水田付近

時 間：13:00～14:00(随時受付)

参加費：無料

人 数：先着100名程度

受 付：当日先着、無くなり次第終了

持ち物：軍手・持ち帰り袋

里山作業～薪割り体験～

場所:相談ヶ辻の家周辺

時 間：13:00～15:00(随時受付)

参加費：無料

対 象：どなたでも

持ち物：軍手

※刃物を使用しますのでお子様が使用する時は目を離さないようご注意ください

あいな里山 初まつり

令和8年1月2日(金)～12日(月・祝)のイベント内容
冬至(とうじ)雪下出麦 (ゆきわりて むぎ のびる)

※一部のイベントには参加人数に限りがあり、また
荒天時の当日開催の可否や内容等の変更については、
HPをご確認ください。

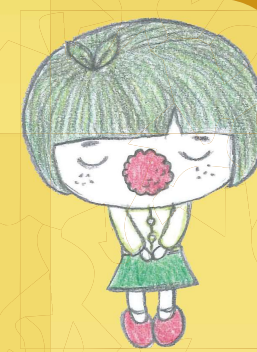

お正月だよ！里山de昔遊び 2日(金)～12日(月・祝) 10:00～15:00



大きなふくわらい
場所:白拍子棚田

2日(金)～11日(日)
10:00～15:00

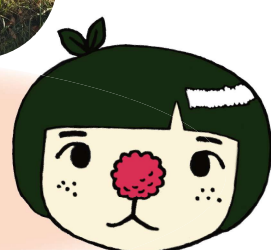

あいなカルタ・絵本昔ばなし・お手玉・福笑い・
すごろく・けん玉・竹こっぽり・竹馬

場所:伝庫の家・白拍子の家・相談ヶ辻の家

※相談ヶ辻の家は土日祝のみ



背負子 de 記念撮影

場所:相談ヶ辻の家

※土日祝のみ



こま回し
羽根つき・縄とび

場所:農村舞台前広場

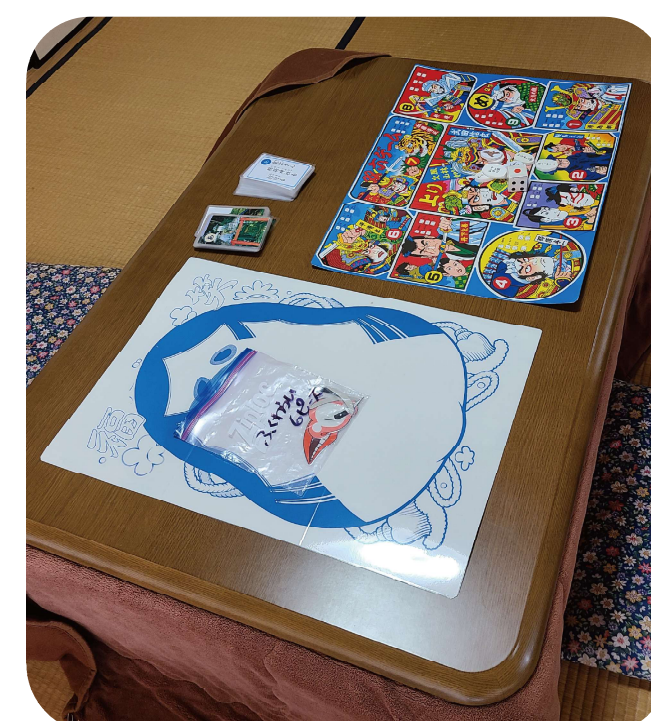

里のあじわい

さとばこーひー

- ピザ・焼き菓子・コーヒー
- 10:30～売切れまで

竹取亭・竹ぐるーぷ

- 焼きそば・焼きフランクフルト
- 11:00～売切れまで

神戸芸術工科大学

- あいな米の甘酒ドリンク・ライスワイン
- 11:00～売切れまで

B級グルメ

- カレーライス・おでん
- 餅入りぜんざい・ワッフル
- 11:00～売切れまで

場所:白拍子のにわ



里のにぎわい

場所:炭焼き窯前

白炭づくり体験 お土産あり♪

①口焚き 10日(土)に実施

- 参加費:無料
- 対象:30名
小学1年生以上 小さいお子様は保護者同伴
- 時間:10:30～14:00随時

②窯出し

- 参加費:無料
- 対象:30名
小学1年生以上 小さいお子様は保護者同伴
- 時間:13:00～窯出しが終わるまで

場所:里山情報館

携帯保温材(カイロ)を作ろう

- 時間:10:30～15:15 (1回30分間)
- 参加費:200円/個
- 対象:50名
小さいお子様は保護者同伴

場所:白拍子のにわ

世界に一つの缶バッジを作ろう

- 時間:10:30～15:00
- 参加費:200円/個
- 対象:50名
小さいお子様は保護者同伴

干支オブジェの制作パフォーマンス

- 時間:11:00～制作完了まで
- 参加費:無料
- 対象:数名程度
小さいお子様は保護者同伴



尻池水産

- 新鮮なしらす丼
- 10:00～売切れまで

ho-no shokudou

- 米粉のかわいいクッキー缶など
- 10:00～売切れまで



兵庫六甲JA神戸北女性会小部支会

- 北神みそ団子汁・みそ関連商品
- 10:00～売切れまで

シェフズキッチンカナル

- 鹿肉の赤ワイン煮込み
- 10:00～売切れまで



Le repas(イルパ)

- 菓子パン・惣菜パンなど
- 10:00～売切れまで

場所:農家のにわ

